BŪVPROJEKTA ĢENERĀLPLĀNS
(TAKA -1)
M 1:250

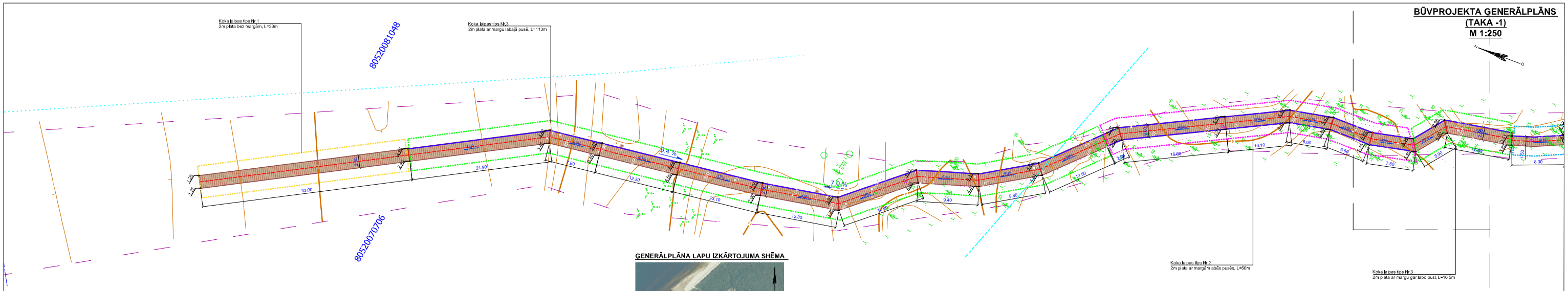

ĢENERĀLPLĀNA LAPU IZKĀRTOJUMA SHĒMA

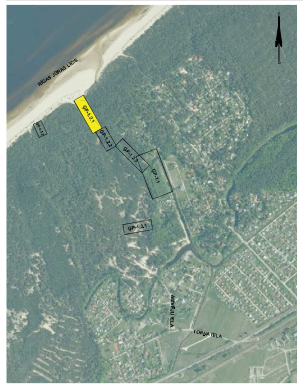

MDC
Datorizētā projektēšana ADT(no 1989)
Uzņēmējsaimniecība ar Nr.
8052 TP 047354
2015. gada 14.oktobrī
SIA "Vidzemes Dizs Centrs" Semināru iela 20 k-5, Rīga, LV-1005
Tālr.(+371) 67408833 Faksi:+371 67387483 e-pasts:mdc@mdc.lv www.mdc.lv

ABC
Rīga, Ulbrokas iela 54, LV-1003
Reģ.nr.40003795883
Tālr.26666766, 26420666
Faksi 67189522
info@abcconstruct.lv
www.abcconstruct.lv

Ģeodēzists
Sert. Nr.:

ĢENERĀLPLĀNA PIEZĪMES:

1. Izmēri un augstumi dotā metros;
2. Augstumi doti Latvijas normālā augstumu sistēmā (LAS-2000,5);
3. Projekta līnijas augstumi precizējami būvniecības laikā;
4. Visas atkāpes no projekta risinājumiem, kā arī celtniecības gaitā nepieciešamos papildus risinājumus, savlaicīgi, pirms darbu uzsākšanas un pasūtījumu veikšanas, saskaņot ar būvprojekta autoru;
5. Visas atsauces uz ieksārtu, materiālu un izstrādājumu ražotājiem, kuras norādītas projektā, lietojot tikai par šo izstrādājumu un iekārtu kvalitātes un apkalpošanas līmeni. Norādīto iekārtu un materiālu nomaiņa ir iespējama ar ekvivalentām vai labākām iekārtām un materiāliem;
6. Pirms zemes darbiem veikt kontrolē ģeļjumus dabā;
7. Mazo arhitektūras formu pamatus ierīkot vientuļaiņus ar iesegumu ierīkošanu. Visus koksmateriālus, kas tiek pakļauti mitruma iedarbībai nepieciešams impregnēt, ja vien tie ražošanas laikā jau nav apstrādāti ar antiseptiķiem;
8. Būvgruntu, īpašiāa nederīgās grunts izvešanas vieta precīzējama saskaņojot ar būvuzņēmēju būvniecības laikā, iepriekš veicot saskaņojumu ar Pasūtītāju;
9. Teritorijas sadalāja plānus, risinājumus un piesaistes skaitļi attiecīgās sadaļās kopās;
10. Materiālu daudzumi tiek aprēķināti pēc plāna, neievērojot projektētā reljefa celšanu un brauktuvju stiprumus. Sastādot izmaksu aprēķinu materiāliem - ņemt vērā izbūves stiprumu;
11. Materiālu daudzumu precizēt būvniecības laikā;
12. Projektētās lietas vārtu detalizāciju skaitļi rasējumā TS-19;
13. Projektējamo lāpu tipus skaitļi rasējumā TS-6.1-TS-6.6;
14. Visu lāpu pāstumus precizēt dabā, lāpas pāstumu būvniecības gaitā var samazināt vietās, kur traucē koki vai reljefs, esošu koku izvākšana nav plānojama!
15. Lāpas trases trajektorija dabā var mainīties atbilstoši esošo koku izvietojumam.

LAIPAS TIPS Nr.6 (2m platā, bez margām)
LAIPAS TIPS Nr.2 (2m platā, ar margām abās pusēs)
LAIPAS TIPS Nr.2 (1,5m platā, ar margām abās pusēs)
LAIPAS TIPS Nr.3 (2m platā, ar margu labajā pusē)
LAIPAS TIPS Nr.3 (1,5m platā, ar margu labajā pusē)
LAIPAS TIPS Nr.4 (2m platā, ar margu kreisajā pusē)

PIENEMTIE APZĪMĒJUMI

APZĪMĒJUMS	NOSAUKUMS
	KOKA LAIPA BEZ MARGĀM
	KOKA LAIPA AR MARGĀM ABĀS PUSĒS
	KOKA LAIPA AR MARGU VIENĀ PUSĒ
	PROJ. IEEJAS VĀRTI UZ PASTAIGU TAKU